

Notre site internet
www.theatrewallon.be

bpost
PB-PP
BELGIE(N) - BELGIQUE
P205040



BULLETIN WALLON

95ème ANNÉE

PERIODIQUE MENSUEL D'INFORMATIONS

Prix du numéro : 1,50 €

N° 405 Octobre 2023



Liège

Pas de parution
En juin et juillet



Expéditeur : Thierry Renard - Ruelle des Chats, 3 - B 4360 Oreye

Tél.: 0498/71.67.09 (après 18h) ou par courriel : bulletinwallon@outlook.be

Lisse dè contenou

Rappel concours Emile Mathot	3
Cours de wallon	4
Ine leune walone	5
Matinée culturelle wallonne	6
Ratchoufti	7
Agenda des spectacles	8
Affiches	9 - 11
Dj'èl-z-a-vèyou	12
Margaye d'vins lès rimès - Recette	13
Copin'reyes	14
Divers	15 - 16

Vous avez des activités en wallon prévues dans les mois à venir, vous voulez publier un article, vous avez des idées d'amélioration pour le bulletin wallon, ...

Vous pouvez me contacter : le soir et le week-end : 0498/71.67.09

Par mail, 7 jours sur 7, 24h sur 24 : bulletinwallon@outlook.be

Au plaisir de vous lire,

Thierry



Le site web de la Fédération Culturelle Wallonne de Liège
www.theatrewallon.be

Personne ressource :
Francis Roelandt Rue Joseph Wauters 8 à 4520 Wanze
info@theatrewallon.be

Tél: 085 25 25 02 - GSM: 0479 80 76 26

RAPPEL : CONCOURS DE PIECES DRAMATIQUES EN WALLON

En hommage notre ami disparu, le concours portera le nom :

CONCOURS DE PIECES DRAMATIQUES EN WALLON *EMILE MATHOT*

REGLEMENT

Le concours est réservé aux auteurs écrivant en wallon liégeois.

L'œuvre aura une durée de 2 à 3 actes (1h30' environ). Elle ne pourra avoir été présentée en entier ou en partie lors d'une manifestation publique.

Tous les genres sont autorisés à l'exception de l'opérette.

L'œuvre doit être une création originale et ne peut être une adaptation ni une traduction.

L'œuvre sera envoyée en 5 exemplaires dactylographiés dans un anonymat complet.

Chaque œuvre sera accompagnée d'une devise et d'un nombre de 5 chiffres.

Afin de respecter l'anonymat et la neutralité du jury, la remise de l'œuvre sera accompagnée d'une enveloppe scellée qui reprendra la devise et le nombre de 5 chiffres. Dans l'enveloppe scellée un seul document :

Nom de l'auteur avec les coordonnées permettant de le joindre (adresse ; téléphone ; e-mail)

Un jury sera constitué et comprendra des metteurs en scène, comédiens, auteurs, membres de la Fédération Culturelle Wallonne de Liège.

Aucun propos discriminatoire ne sera admis.

Les œuvres pourront être transmises dans son emballage aux adresses suivantes :

Camille Nicolas

Administratrice de la FCWPL

Rue Fays, 9B

4530 Villers-le-Bouillet

Ou

Thierry Renard

Secrétaire de la FCWPL

Ruelle des Chats, 3

4360 Oreye

Conseil : Par enveloppe POSTPACK pour avoir un numéro de suivi anonyme

Le concours se déroulera dès parution de son annonce et de son règlement. Il sera clôturé (date de poste faisant foi) le 30 avril 2024

Le jury rendra son verdict 2 mois plus tard

L'œuvre primée sera jouée en collaboration avec « Li Kipagnons d'elle sîinne ! et le Trianon » en ouverture de la saison 2024-2025

Certains prix seront attribués.

Le jugement du jury est sans appel. Aucune réclamation ne sera acceptée.

Toutes les œuvres seront inscrites à la Bibliothèque Fédérale et seront publiées sur le site de la fédération.

Pour la Fédération

Présidence

Vice-Présidence

Secrétaire

Pour tous renseignements complémentaires, vous pouvez contacter Camille Nicolas tél : 0499/17.08.40 ou Thierry Renard tél : 0498/71.67.09

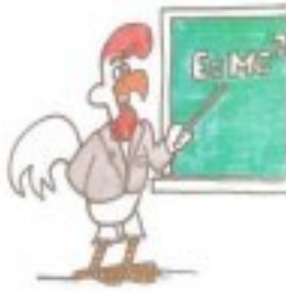

Toute dernière minute (*)

Reprise des cours de wallon de la Ville de Liège

- ... Comprendre le wallon
- ... Le parler
- ... L'écrire
- ... Découvrir son histoire
- ... Découvrir sa poésie, sa prose, son théâtre, sa chanson et la culture qui lui est liée...

Après les « années covid », le CRIWE-Walon è Scole relance les cours de wallon de la Ville de Liège dans une version nouvelle :

- Nouvelle équipe pédagogique
- Organisation du cours par modules
- Certification en fin d'année.

Les cours se donneront les jeudis ouvrables (hors congés scolaires) de 18.30 à 20.30, en Outre-Meuse (*), de novembre 2023 à mai 2024.

La participation aux frais (frais de photocopie etc) reste fixée à 15 € pour l'année. Les participant aux cours recevront un pass pour assister aux comédies wallonnes proposées par le Trianon – Rue Surllet 20, 4020 Liège – de novembre 2023 à mai 2024.

La reprise des cours et séance académique aura lieu le jeudi 19 octobre à 19.00 au théâtre du Trianon avec au programme : une conférence-premier cours donnée par Monsieur Romain Berger, la finalisation des inscriptions.

èt, après çoula, on bon vére dèl camaråd'rèye qui nos beûrans èssonnes !

Renseignements et pré-inscriptions au CRIWE-Walon è scole, rue Surllet 20 à Liège 4020...
04/342.69.97 - secretariat.ucw@gmail.com

(*) C'est tot fris'... L'endroit précis est à confirmer, vraisemblablement à l'ECCSA rue Simenon

INE LEUNE WALONE

Nos p'tis-èfants èt leûs-èfants
Iront -st-on djoû, dji creû, so l'leune.
Rivinront-i po l' novèle An
Po raconter leû tére tote breune ?

Chal, so nosse tére, on lès prindrè
po dès riv'nants d'on drole di monde.
Po mî comprinde, on l'zî d'mandrè
si c'èst bin vrêye qui l' leune èst ronde.

On l'zî d'mandrè ossu, c'èst sûr,
à qwè ça chèv d'aller si long ?
Ont-i vèyou è l'avintûre
des djins come nos-ôtes lès Walons ?

Si c'èsteût l'cas, qué boneûr
di saveûr qui nosse vî pârler
qui so nosse tére a dès mâleûrs
bin long d'chal èst todi djâzé !

Cisse bone novèle va fwért sûr'mint
ècorèdjî l'Fèdèrâcion
a s'rimouwer corèdjeûs'mint
po fé viker nosse vî Walon.....

Dji m' dispièrta : dj'aveû sondjî :
Li leune èsteut todi bin la
èt l'Fèdèrâcion bin so pîd
po on walon d'Lîdje ou d'Hèsta !

Paul BOLLAND

A l'initiative du CCCA, la Ville de Liège invite ses Aînés pour une

Matinée culturelle wallonne

avec un

spectacle de Paul-Henri THOMSIN et ses succulentes **liégeoiseries**



**Le mardi 17 octobre 2023 au
Théâtre communal du Trianon**
n°20 rue SURLET à 4020 LIEGE

14h30 Accueil
14h45 Paul-Henri THOMSIN (partie 1)
15h30 Entracte
16h00 Paul-Henri THOMSIN (partie 2)
16h45 Réception

Inscriptions obligatoires
pour le 11 octobre au plus tard
auprès de Gérard GEORGES
GSM 0477 366 208
ou par courriel gerard.georges01@gmail.com

éditeur responsable: Gérard GEORGES
49, avenue de la PAIX 4030 LIÈGE
Ne pas jeter sur la voie publique



Conseil consultatif
communal des Aînés
de la Ville de Liège



Liège
Seniors



Po sûre todi avou dès simpes mots (Li qualificatif èst tofér d'vant l' nom)

Aller . Tûzer. Djâzer. Rîre. Tchanter.(j'ai surligner uniquement ces verbes dans le texte)

Oûy dj'aveû l'invèye di fé ine porminåde a l' campagne. Nos èstiz l(Imparfait car -suite de oûy dj'aveû), londi quinze di meûs d' djun. Onk m'aveût djâzer d'ine cwène la å d'zeûr dè croupèt dè vièdje.(Viyèdje dans le Stasse)

Dji **riyéve** (verbe 102 du Stasse)dèdja tot **tûzant** a l' tièsse qui m' tchin **aléve fé** qwant(T d'vant ine vwèyèle en liaison) i sèrè d'vant ine vatche ,on pourcèt, dès poyes , dès cok d'înes (didon) , dès âgnes , minme on tchivâ, (on dj'vâ). La hôte so l' gripète i-n-a-st-ine (il y a une) cinse, qwand vos arivez a kékes mètes (ou bin quéques mètes) on ètind **tchanter** l' cok , lès vatches qui beûr-lèt (Indicatif présent 3° personne du pluriel) èt l'âgne brèyant après s' mame a s' râyî l' gueûye. Nos v'la èdon évôye d'ine bone ascohêye, (pas) **po(-z-?) aler** vèye lès bièsses dè cinsî, fêt-a-fêt qu'on monte, nos sintans l'odeûr v'nowe dès âbes è dès fleûrs, i-n-a dès peûrîs , dès prunîs dès bilokîs ,dès poumîs, la divins l'on ètind ine muzique fwèrt plêhante, dès mohes al lâme qui s'arèdjèt (Indicatif présent 3° personne du pluriel) totes a pôlènizer lès fleûrs qui d'vinront frûtè-dje, al discandje èlle (pas de s au pluriel) **'nnè rîront** avou on pô d' nèctar po fé leû lame . Il èst dîh eûres, Li tchèt qu'èst v'nou avou nos ôtes èst tofér d'vins lès pates dè tchin, l' aveût sûr mèzage (mèzâhe dans le Stasse) di prôtècsion ou bin c'èsteût po fé l' convèrsâcion .

Li tchin èsteût èn-alèdje, l'orèye al hoûte di cisse muzique v'nant dèl hôteûr. Dji **tûse** m' tchin n'a nou no, **vos alez rîre** l' tchèt nin pus, è-st-on obligî d' lès noumer « Mèdor, kiki ou Patchouli » nèni nos lès loumans « lu tchin ... lu tchèt » èt i rèspondèt todi a leûs nos. Nos v'la a quéques mètes dèl cinse nos-**alans rîre**....

Po l' maçonèye :

Djâzer, tûzer, muzique , mûzer, li « S » inte deûs vwèyèles va div'ni « Z » sâf si çoula fini par on « E » mouwè, come **djâse, tûse èt mûse**.

Ènnè, la c'è-st-a bin fé atincion, loukî a deûs fèyes ca deûs vwèyèles ni polèt nin si sûre,

Dj'ènnè pou pus (lès « è » reste car il y a une consonne devant et derrière)

Dj'ènn'a vèyou ...(consonne devant ,voyelle derrière)

Si vos 'nnè volez ...(voyelle devant (attention !qui peut être phonique), consonne derrière)

Vos 'nn' ârez... (voyelle devant et derrière) ...

on **'nnè fir** (chal li « on » èst vèyou come vwèyèle), on **'nn' a djâzer**, l'on tape foû lès deûs

« è » , on **'nnè veût bin avou nosse gram'mère**, atincion li « E » mouwè ni conte nin .

AGENDA DES SPECTACLES

<p>Samedi 07 octobre 2023 à 19.30 h. Dimanche 08 octobre 2023 à 14.30h.</p>	<p>AWAN-AYWAILLE, Salle la Renaissance, Rue Wacostet 24 Lès Djoyeûs Lurons présentent « Li danseuse espagnole » Opérette de Cl. Deom Rés.: Mme Mancinelli 0496 30 76 56</p>
<p>Samedi 07 octobre 2023 à 20 h. Dimanche 08 octobre 2023 à 14.30 h. Vendredi 13 octobre 2023 à 20 h. Samedi 14 octobre 2023 à 20 h.</p>	<p>THEATRE WALLON VOROUTOIS–FEXHE, Grand Route 127 Les Jeunes Comédiens Ruraux présentent « Lès d’mèyes-doûs » D’Albert Marivoet Rés.: Jenny Swennen 04 250 31 15</p>
<p>Vendredi 27 octobre 2023 à 20 h. Samedi 28 octobre 2023 à 20 h. Mercredi 01 novembre 2023 à 15h.</p>	<p>WIHOGNE, Salle du Patro, Rue Lambert Dewonck 102 Les Rôbaleûs di Slins présentent: « Aspiro Bèle-mére » Rés.: 04 342 40 00 du mercredi au vendredi de 12 à 17 h.</p>
<p>Samedi 04 novembre 2023 à 19.30 h. Dimanche 05 novembre 2023 à 14.30 h.</p>	<p>LIEGE Théâtre du TRIANON Rue Surllet 20 Le Trianon présente: « Ernesse n’a nole tchance » De C. Derycke Adaptation de J. Thoune Rés.: 04 342 40 00 du mercredi au vendredi de 12 à 17 h.</p>
<p>Samedi 04 novembre 2023 à 20 h. Dimanche 12 novembre 2023 à 14 h.</p>	<p>LIERNEUX, Salle « Le Concorde », Jevigné 26 L’Entente Jvignetoise présente: « Les mam’zulettes del vwezene » De C. Derycke Adaptation Yvonne Stiernet</p>



En **OCTOBRE** au
Théâtre Wallon Voroutois

Les Samedi 7, Vendredi 13 et Samedi 14 à 20h00

Dimanche 8 à 14h30

Les Jeunes Comédiens Ruraux présentent



Gérard Poncélet



Dominique Chémanne



Sandrine Dufour



Véronique Denivelle



Lucien Bernard

LÈS D'MÈYES-DOÙS

Comédie en 3 actes d'Albert Marivoet



Jean-Claude Lawarrée



Ghislaine Moïsse



Florent Hodeige



Bernard Missotten

Réservations:

Madame Jenny Swennen

☎ : 04/ 250.31.15

Adresse de la salle: **GRAND ROUTE 127, à 4347 (Voroux) Fexhe**

Awan-Aywaïlle

Salle la Renaissance
Wacostet 24

THEATRE
WALLON

Le week-end à Aywaïlle

Samedi 7 octobre 2023 à 19:30

Dimanche 8 octobre 2023 à 14:30

Les Djoyeûs Lurons présentent

Li Danseuse Espagnole

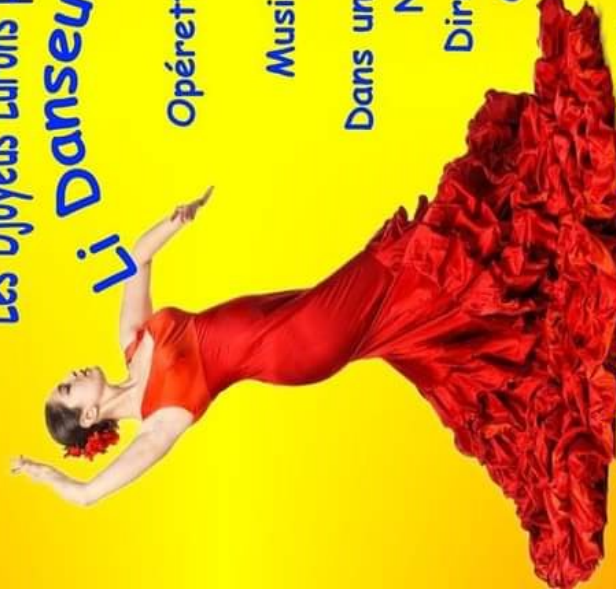

Opérette en trois actes de

Cl Déom

Musique de H Hirsch

Dans une mise en scène de

Nadia Gilbert

Direction musicale

Claude Lincé

Distribution

Cindy Weber, Liliane Piette, Mélissa Weber,
Ludvine Piroton, Sébastien Mancinelli, Gilles Valoir,
André Cloes. Jean Paul Onssels, Jonathan Pierrard,
Jacques Delcommune,

Réservations : Mme Mancinelli Tél : 0496 30 76 56

Affichage Culturel, exempt de timbre

Réalisation Francis Roelandt

SALLE DU PATRO À WILHOÛNE
RUE LAMBERT DEMONCK, 102

27
OCTOBRE
20H00

28
OCTOBRE
20H00

1
NOVEMBRE
19H00



ASPIRO BÈLE-MÈRE

LES RÔBALEÛS DI SLINS VIS PRÉZINTR'ONT

AVEC LA PARTICIPATION DE:

NATHALIE POUSSET
JACQUELINE VILLERS
MARIE EEMPLIT
LUCY ST GEORGES
ANNE-MARIE NAVETTE

HENRI BORGUET
YANNICK PINSART
JEAN-MARC DOUVEN
FRANCIS BARBE

TECHNIQUE:
MARCEL LACCROIX

MISE EN SCÈNE:
FRANCIS BARBE

ORGANISATION CULTURE - EDITEUR RESPONSABLE FRANCIS BARBE

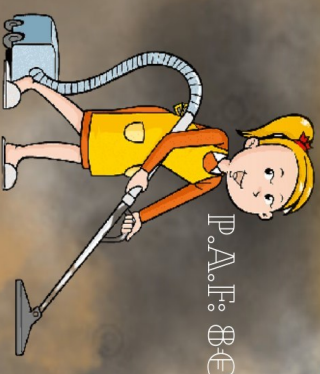

Tèyâte Comunaî Walon
LI TRIANON
20 Rowe Surret à 4020 Lidje

Reservations de mercredi à vendredi de 12:00 à 17:00 Tél: 04 342 40 00 - e-mail: reservation.trianon@hotmail.be

Samedi 04 novembre 2023 à 19h30
Dimanche 05 novembre 2023 à 14h30

ERNESSE N'A NOLE TCHANCE

Soles MABOTE, bon vos pids!



Comédie gaie en 3 actes de C. Derycke
Adaptation de J. Thoune



Avec l'aide de la Communauté Française, service du Théâtre, de la Région Wallonne, Des Ateliers Culturels de la Province et de la Ville de Liège ainsi que des Communes d'Isoir, Kesson, Bassenge, Bayne-Housay, Bilegnry, Herstal, Oupeye Trooz, Vise.
Éditeur responsable Paul LETIN, Rue Surret 20 à 4020 Lidje.
Réalisation Francis Rolland

L'ENTENTE JEVIGNETOISE
PRESENTE

SAMEDI 4 NOV A 20H
DIMANCHE 12 NOV A 14H

LES MAM'ZULETTES DEL VWEZENE

Comedie wallone en 3 actes de Christian Derycke
adaptation en wallon liégeois d'Yvonne Stiernet



PIERROT LIINDEN - MIREILLE LEONARD - RENE MATHIEU - FRANCIS LEONARD - EMILIE DETHIER
PHILIPPE ANNET - MANUELLA DESSY - CLAUDINE THIRY - NADIA COLSON (AIDE MÉMOIRE)

Salle "Le Concorde" - Jevigné 26 - 4990 Lierneux

ENTREE : 10 €

Dj'èl-z-a-vèyou !

Tèyâte Walon d'vièdje

On bê djoû a Wène ! c'èsteût lu seize sètîmbe di ciste ånnêye, dj'a stu vèye one piéce di tèyâte è Walon. Djouwer par ine atèlye di guêy luron, lès « Wihots » dès Waloneûs dè vièdje. Tot çoula trim'ler d'vins on cina , siya, one grègne , one heûre, rin qui l'dècôr valève li dèplacemint. Adon la, bin assiou l'on rawardève lès treûs côps , nos-èstans a l'hoûte, fât nin rater lès prumîres rèpliques po comprinde !

Dja rouvî dè dîre qui l'piéce èst di « Christian Deryke. **On dit qui lès manèdjes ni vont pu !** », r'vnant a nos bèrbis, l'afère s'èmantche ,lu fème ram'tèye so si ome qu' a-st-ine fèye qui va si mète li cwède à hatrê avou onk qui qwand i beûs on p'tit vére piète li tièsse a cåse di s'feûte , tant-èt pus' qui l'mamy vous s'fé qwite di s'ome èt l'wèzin lu ossi qu'a-st-avou dès bisbrouyes avou s'fème, di-mande l'asile politique à mèsse dèl mohone èt pé qu'çoula li père dè l' marié vint plorer pace qui lu avou a pièrdou s'fème ! ! Èt la d'vins , n'a 'ne fèye qui n'a nou problèmes, min qui ram'tèye d'ine clapante vwè ?

Tot çoula d'vins l'guêyeté , rîre às lâmes a s'hiyî l'boteroule , è treûs akes siv'plèt , tot plins d' bîns po nosse santé. Fât dîre qui l'mèsse dèl djowe a st-avou di l'ovrèdje po fé roter a l'baguète lès dîh acteûres , djouwé come di djusse d'on gâdin ècsèpcionèl, sins trawète d'vins l'tecse ,minme qui l'sofleû aveût dèl difigulté a sûre portant c'èsteût l'mèteû è cinne .

One tote bèle après-nône a si n'ner dè bon timp, on plézîr por mi è pus c'èst qu'dj'a vèyou tot plin d'djônes qui mâgré leûs p'tite èzitâcion a comprinde areût bin volou èsse so l'cinne po fé rîre tot l'monde , çoula èst bin li prouve qui nosse Walon r'vike d'ine plinte pèce.

Lès çis qu'on bin fé viker l'piéce sont so l' vòye d'Arbrefontaine po r'mète li co-vièrt è meûs novimbe .

A rvèy

Pierre NEYS

Margaye d'vins lès rimès d' a Lamoureux

Qwand c'est qu' dji so tèmté dès Mûses
Dji r'pinse a totes mès p'tites crapautes
C'est on p'tit passe-timp qui m' amuse
Ca dj' èsteû sûr on drole d' apôte

C'est l' amoûr qu' èbelih mi vèye
Dji profite di cès bons moumints
Sins zèls dji n' àreû nole invèye
Di djâzer avou sintumints

Pace qui dji n' sicrî rin qu' dji n' pinse
Tot r'tûsant às tchôdès carèsses
Di cès bèlès feumes d'vins mès brèsses

Èt s' fât-i djoûmây' qui dji r'vinse
D' l' ureûs timp dèl djônesse bènèye
Avou m' pôte âme, qui s'aband'nèye

RECETTE

Fricadelles de Liège à la sauce blanche

Ingrédients pour 2 personnes :

1/2 kg de veau
1 œuf
30 gr de beurre
3 biscottes, farine
Épices : muscade, sel, poivre, laurier
Lait
Echalotes hachées, oignon
Clou de girofle, persil haché
Vinaigre
Beure

Préparation :

Hacher la viande de veau et la mélanger avec les biscottes qui auront trempé dans le lait.
Ajouter l'œuf, la muscade, les échalotes, saler, poivrer.
Faire des boulettes.
Faire cuire les boulettes ainsi obtenues dans de l'eau salée à laquelle on ajoutera un oignon piqué d'un clou de girofle et une feuille de laurier.
Laisser cuire 1 heure, sans couvrir.

Sauce :

Faire fondre le beurre et y ajouter la farine. Allonger avec du bouillon de cuisson, ajouter la muscade, le persil haché, un filet de vinaigre, saler, poivrer.

Lès djâspinerèyes d'Èl Ré

Avou **Jean-Marie REMACLE**, dispoy pus di doze annêyes

0479 / 12 36 79 ou 087 / 37 63 62

On-z-î aprind a djâzer l' wallon tot copinant ...

avou l'tins dèl lére èt d'ennè riyoter !

On y apprend à parler le wallon en copinant ... en prenant le temps de le lire et d'en rire !

Quand et où ?

Le 4^{ème} mardi du mois à 20 H

Ex-maison communale de La Reid

Place du Marais 1

4910 THEUX

Autre information pour la rubrique : Li wallon so lès-ondes

RADIO 4910 THEUX FM-DAB 92.9 + radio 4910.be

Tous les samedis à 9H10' : « 4910 Bondjoû » Emission présentée par Jean-Luc et Antoine *avou Jean-Marie Remacle (0479/12 36 79) èt Joël Baum*



Nouveau : 4^{ème} édition

Dictionnaire wallon-français et français-wallon

+ conjugaison de Simon Stasse

25 € + 10 € de frais de port

BIBLIYOTÉKES

Bibliyotéke dès pàrlers dèl Walon'rèye

Musée de la Vie wallonne

Cour des mineurs, 4000 LIEGE

Baptiste FRANKINET : Tél : 04/237.28.50

Courriel : bdw@viewallonne.be .

REUNIONS LITTERAIRES

ROYAL CAVEAU LIEGEOIS se réunit au Tchantchès. Les 2^{èmes} jeudis de 19h30 à 21h30.

Rapoûlédje, vîlès tchansons.

Contact: 04 362 58 38

email: jeanine.salenbien@skynet.be

LI CAVÔ HUTWÈS 085/21.10.39

1^{er}jeudi à 19h30. A nosse baraque, rue Malle Terre TIHANGE. Parler, lire, écrire et chanter en wallon.

COPIN'REYES

CÈRKE DÈS SÎZES WALONES DI SPÀ.

Les 2^e mercredis à 14h, Aux Capucins, Rue Vaux-Hall, 39 à Spa

Les 3^e jeudis à 20H, Centre Culturel de SPA, Rue Servais, 8

Tel Président Pol Mersch: 0498/38.38.87

CÈRKE DÈS SÎSES WALLONES DI STOU-MONT.

Les 1^{er} mardis à 13h30, à l'école communale de la Gleize

Contact: 087 77 30 00 (Centre Culturel de Spa)

THIMISTER-CLERMONT « Lès K'picîs dè walon »

Le 1^{er} jeudi du mois de 19h.45 à 22h.00

Local Caroline Deheselle à Bèfve, La Minerie-Thimister

Animateurs: Jacques Jamar (087/44.51.40) et Céleste Schoonbroodt (087/44.64.68)

NOSSE COPIN'RÈYE 087/46.93.98.

Les 1^{ers} vendredis de 16h à 17h30. Centre Administratif R. Neuve 35 à PEPINSTER.

COPIN'REYE DI WAREME 019/32.45.35 P.

Roth

Un mardi sur deux, de 16h.30 à 18h. Au local des loisirs de la ville

Li copin'reye di Oûpêye

Tous les lundis de 17 à 19 heures à la bibliothèque d'Oupeye
Renseignements : 04/248.13.05

Stâvleû djâze walon

1^{er} et 3^{ème} mardi du mois à 19h30

Quai des Vieux Moulins (salle Electrabel) à 4970 Stavelot

Contact: Mr Legrand—0475/33.71.24

Table de conversation en wallon à

Visé 0486 / 57 44 05

Chaque semaine (sauf congés scolaires) alternativement vendredi de 14h à 16h et samedi de 10 h à 12h

A la Maison de la Laïcité, rue des Béguines 7A

l'Escale, à Esneux

Tous les 3^{èmes} jeudi du mois entre 14 et 16h

des chansons, des poésies, des sketches et une pause vers 15h avec pâtisseries café et pèkèt offerts pour 6 € par an

sous la houlette d' Henri Borguet

Contact: K. Burgeon : kathy.burgeon@esneux.be

Copinerèye di Hèsta

Un lundi sur deux de 14 h 30 à 16 h 30

Bibliothèque René Henoumont

Rue Large-Voie, 10

4040 Herstal

Contact 0474/43 12 98

Copinerèye di Sprimont

Les 1^{ers} jeudi du mois de 14 h à 16 h

Salle Saint Martin

Derrière l'église de Sprimont

Contact: 0476/36.74.05

LIEGE TABLE DE CONVERSATION WALLONNE

Librairie Toutes Directions à 4000 Liège, derrière l'hôtel de ville—rue de la Violette, 3

un dimanche par mois, de 11.30 à 13h

Contact : Manu Pecqueux +32(0) 42622064; +32(0) 496703772. manu.pecqueux@gmail.com

COURS DE LANGUE ET DE LITTÉRATURE WALLONNES

C.R.I.W.E 04/342.69.97. Les mardis de 19h à 21h (hors vacances) rue Surllet 10 à 4020 LIEGE.

Institut d'Enseignement et Promotion Sociale de la Communauté Française d'Ans/Alleur

Rue Georges Truffaut 37 à 4432 Alleur tél. : 04/239.80.30

Tous les mercredis de 18h30 à 21h.

U3A NOSSE LINGADJE 04/370.18.01

Les vendredis de 9h à 12h. Marché Couvert

Rue J.Prevers 1 LIEGE Droixhe.

LES AMIS DE LA FN 04/264.06.63

Lundis et mercredis à 20h30 Atelier de Théâtre Wallon. Charlemagn'rie rue H.Nottet 11, Herstal.

DJOYEÛS WALONS D'SO LÈS C'MONES

Pour tous : le mardi de 16 à 18 heures

Local : Centre Culturel de Seraing, rue Renaud Strivay à 4100 SERAING

R.JOELANTS 04/336.09.56. / F.CHAUMONT 04/336.21.79

F.P.S. ROCOURT 04/248.18.70. Les mardis de 17h30 à 19h.. Cercle Culturel communautaire de Rocourt.

« Lès K'picîs dè walon » Thimister-Clermont

Le premier jeudi du mois de 19h45 à 22h00 pour le groupe "Copin'rèye" de 19h45 à 22h00
Le troisième jeudi du mois de 19h45 à 22h00 pour le cours de wallon

Local : Caroline Deheselle à **Bèfve, La Minerie-Thimister**

SCHOONBROODT Céleste

Rue de l'Egalité, 25

4890 THIMISTER

Tél : 087/44.64.68

Gsm : 0485/61.79.64

celestesch@hotmail.com

Éditeur responsable : Thierry Renard
0498/71.67.09

Ruelle des Chats, 3—4360 Oreye

bulletinwallon@outlook.be

LI WALON SO LÈS-ONDES

RADIO HESBAYE FM 107.5

Les jeudis de 19h30 à 21h. R.Joannes 019/32.81.64.

VIVACITE RTBF FM 90.5

Jacques Warnier et Louise Moor—Les lundis de 20h00 à 23h00 - « SÎZE WALONE ».

RADIO PLEIN SUD FM 93.5

tel : 04/275.45.82— Jeudis de 8h30 à 12h animée par Paula. Les samedis de 13h30 à 17h par l'animateur Jean-Claude.

RADIO RFB Villers FM 107.9

Tél. : 085/ 21.49.86 - Présentation René Motin -Le lundi de 19 à 22h - "come es nos mohone"

RADIO RCF LIÈGE – 93.8 FM

« Li Bone Novèle », une émission produite par Gilles Monville qui vous livre chaque semaine son adaptation en wallon de Liège des trois textes liturgiques dominicaux.

3 diffusions de 30 min par semaine -Diffusion le vendredi à 19H30 -Rediffusion le samedi à 02H00 et le dimanche à 13H00 -À écouter également via l'application mobile RCF et sur www.rcf.be

« **Rapoûlèdje divins les lîves** » cercle de lecture

le troisième samedi du mois de 10h à 12h (cette année 2018 , ça changera en 2019 où ce sera le 4è samedi du mois)

à l'Espace Polyvalent de la Bibliothèque Chiroux. Entrée par la place des Carmes

Contact : isabelle.banchereau@provincedeliege.be ou 04 279 5240

« BULLETIN WALLON »

Dépôt légal N° BD 29975, adressé aux associations, auteurs et membres en règle de cotisation.

Associations **30 € (3 exemplaires)**, auteurs et membres **15 €**.

Compte BE39 0689 3137 3819 de la F.C.W Liège, 4000 LIEGE. Indiquez la ou les adresses en **communication**.

Avec l'aide de la Fédération Wallonie-Bruxelles et du Conseil des langues endogènes, de la Province de Liège et du Service des Affaires Culturelles, de la commune de Blegny.

Les articles publiés n'engagent que la responsabilité de leurs auteurs.